





## Resolução da atividade complementar - MAT1\_01NUM8

1) Veja a idade das crianças abaixo:

			
Artur 7 anos	Clara 5 anos	Dani 10 anos	Miguel 6 anos

**Agora, organize as crianças em fila e pela idade. Do mais novo, para o mais velho:**

Nessa atividade, as crianças deverão observar a idade das crianças do quadro e organizar em ordem do mais jovem para o mais velho. Elas poderão organizar escrevendo somente os números ou recortando cada criança e colocando na ordem. Seguem os modelos:

5 6 7 10

5 Clara 6 Miguel 7 Artur 10 Dani

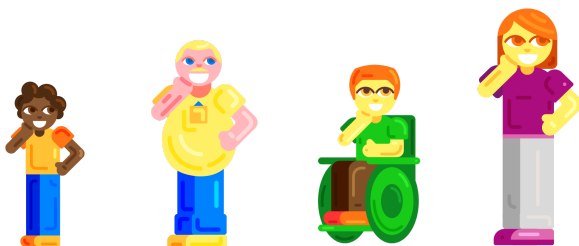

2) Daniel e Carla estão na fila da roda gigante, conforme a ilustração abaixo:



SARA	CARLA	VINICIUS	TATI	DANIEL	VIVIANE	PAULO
------	-------	----------	------	--------	---------	-------

**Quantas crianças há na fila?** 7 ou SETE ou IIIIIII

**Qual é a posição de Daniel?** 5ª ou QUINTA

**Qual é a posição de Carla?** 2ª ou SEGUNDA

**Quem está mais próximo do início da fila? Daniel ou Carla?** CARLA

**Esta fila foi organizada de que forma?** É UMA FILA ORGANIZADA POR ORDEM DE CHEGADA

Nessa atividade, as crianças deverão responder as perguntas conforme a fila de crianças. Elas poderão fazer através de registro ou oralmente. Na última pergunta, explore com as crianças os tipos de fila que podem existir, por tamanho, por idade, por ordem de chegada...

**[Desafio]**

Esses são os meses do ano. Organize de forma que fiquem na ordem correta:

Março 3°	Junho 6°	Fevereiro 2°	Outubro 10°
Agosto 8°	Janeiro 1°	Abril 4°	Dezembro 12°
Julho 7°	Novembro 11°	Setembro 9°	Mai 5°

**Qual é o primeiro mês do ano?** JANEIRO

**Qual é o último mês do ano?** DEZEMBRO

**Qual é o sexto mês do ano?** JUNHO

**Em que mês você faz aniversário?** \_\_\_\_\_

**Então seu mês de aniversário está em \_\_\_\_\_ lugar.**

Nessa atividade as crianças deverão organizar os meses na ordem correta. Poderão escrever os meses na ordem, recortar os quadradinhos de cada mês e colar na ordem ou enumerar utilizando os ordinais. Após organizarem os meses, deverão responder as questões. Poderão responder conforme o modelo acima. As últimas questões serão respostas pessoais, portanto, terão respostas diferentes.

JANEIRO  
FEVEREIRO  
MARÇO  
ABRIL  
MAIO  
JUNHO  
JULHO  
AGOSTO  
SETEMBRO  
OUTUBRO  
NOVEMBRO  
DEZEMBRO