Em 2014, uma importante emissora de televisão divulgou um gráfico contendo os números da inflação de 2009 a 2013. Nessa mesma emissora, houve uma reportagem no programa “Fantástico” apresentando um gráfico ilustrativo ao tema “compras do mês”, divulgado pelo jornal “Folha de São Paulo”, que listava 26 itens, dos quais 18 subiram acima da média de inflação.
Observe os dois:

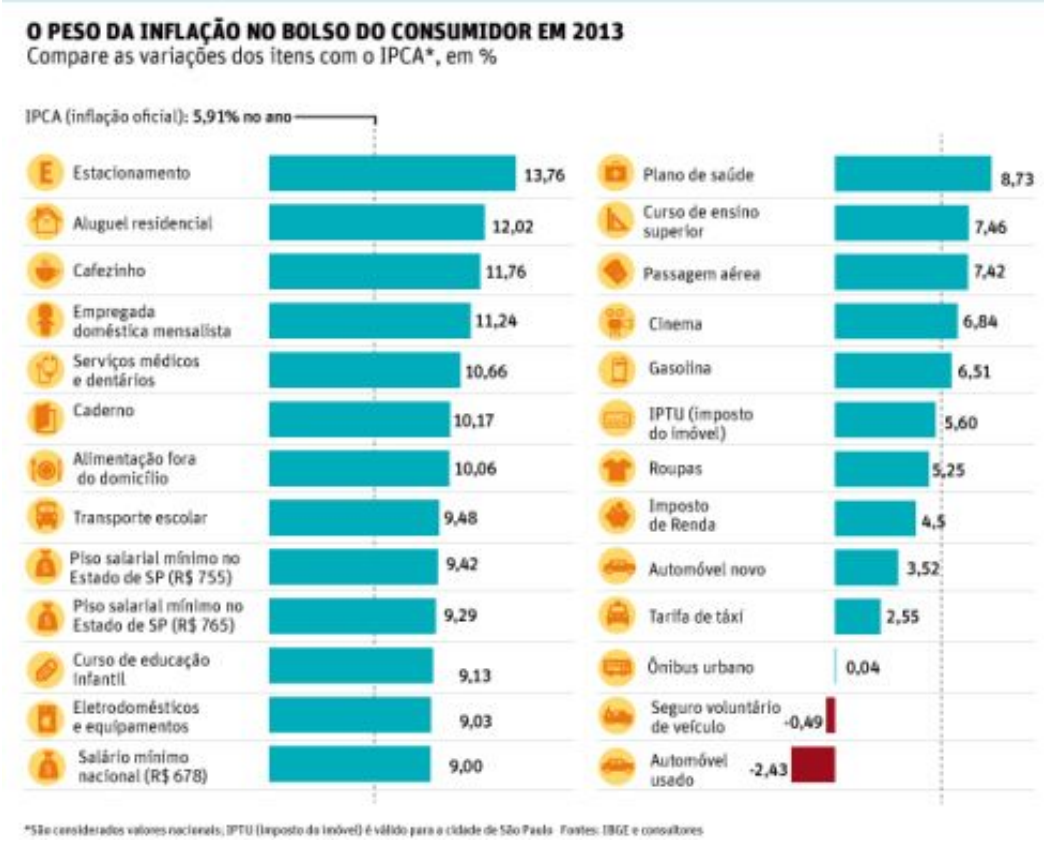

Maria, que é muito antenada sobre a inflação no país, observou nos dois gráficos uma relação importante: Percebeu que a inflação do país cresceu ordenadamente de 2009 a 2013, e que em 2013 teve a maior inflação. Além de conseguir visualizar os itens de compras com maior índice de reajuste apresentado pela Folha de São Paulo, uma vez que sempre vai ao supermercado, percebeu que precisaria guardar mais dinheiro. Supondo que você seja um especialista em economia, o que você responderia a Maria sobre suas conclusões? Elas estão de acordo com o que os gráfico apresentam? Crie uma argumentação.