

Para o professor: cada carta está com a sua “solução” apontada na carta seguinte.



Banco de Imagens Nova Escola

Problema: Avião despejando agrotóxicos em uma plantação. Os venenos vão para o solo e são levados pela chuva para os rios e lagos.

Solução: Reduzir a quantidade de agrotóxicos utilizados nas plantações, ou incentivar a comercialização de alimentos orgânicos, que respeitam o tempo de colheita da própria planta.



Banco de Imagens Nova Escola

Problema: Rio poluído pelas atividades domésticas, principalmente pelo lançamento de esgoto.

Solução: Os governantes devem investir em sistemas de coleta e tratamento de esgoto.



Banco de Imagens Nova Escola

Problema: Tartaruga levando uma sacola plástica para se alimentar. Além disso, o fundo do mar está repleto de garrafas plásticas.

Solução: As pessoas podem consumir menos produtos que envolvam material plástico, e promover a reciclagem e reutilização de embalagens.

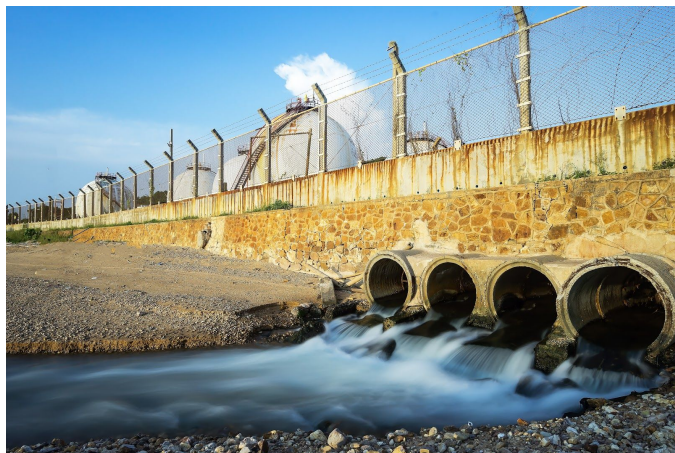

Banco de Imagens Nova Escola

Problema: Rio poluído com produtos químicos pelas atividades industriais, prejudicando a vida dos animais aquáticos e a saúde das pessoas.

Solução: As indústrias devem tratar o seu esgoto antes de o lançar na natureza.



Banco de Imagens Nova Escola

Problema: Pássaro coberto por petróleo, devido um vazamento em um navio, poluindo também a água.

Solução: As empresas que exploraram e transportam petróleo devem ter controle sobre seus navios, para que não haja vazamentos que prejudiquem a fauna marinha e polua as águas oceânicas.



Banco de Imagens Nova Escola

Problema: Peixes mortos em um rio contaminado por esgoto de um povoado localizado às margens do rio.

Solução: A população não deve jogar sujeira nos rios, pois compromete a vida dos peixes e a alimentação das famílias que vivem da pesca.



Banco de Imagens Nova Escola

Problema: Rio contaminado (e posteriormente morto) e comunidade destruída por rompimento da Barragem de minérios em Mariana, em Minas Gerais.

Solução: As empresas de mineração devem fazer manutenção das barragens, para evitar que elas se rompam e que a lama tóxica atinja os rios e destrua as comunidades próximas.



Unsplash

Problema: Área urbana poluída pelo lixo jogado no córrego, causando mau cheiro, poluição da água e poluição visual.

Solução: As pessoas devem se conscientizar para jogar o lixo em lixeiras e destiná-lo à empresa de recolhimento de lixos. Além disso, a prefeitura deve garantir que toda a população tenha acesso ao serviço de coleta de lixo.



Banco de Imagens Nova Escola

Problema: Lixo jogado na praia, poluindo a água e impedindo o lazer de banhistas, e também dificultando a atividade da pesca.

Solução: Os banhistas devem levar sacolas ou recipientes para despejar o lixo gerado na praia, e descartá-lo na lixeira da praia ou em casa, ao chegar.