

## Youtuber - Cristian Wariu Tseresny'wa - xavante guarani.

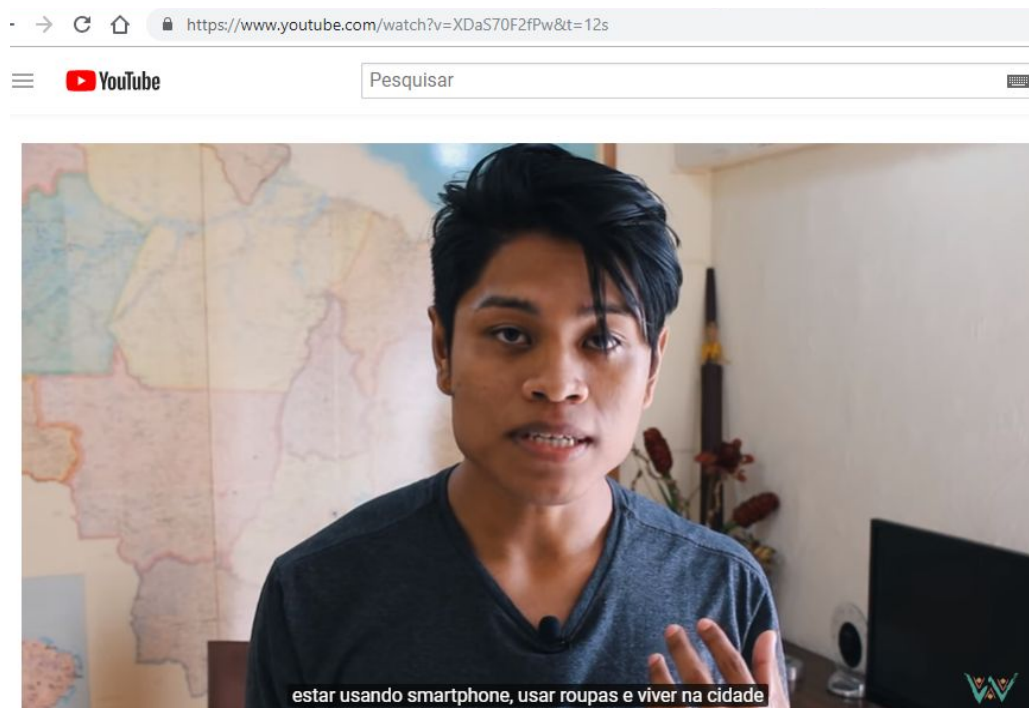

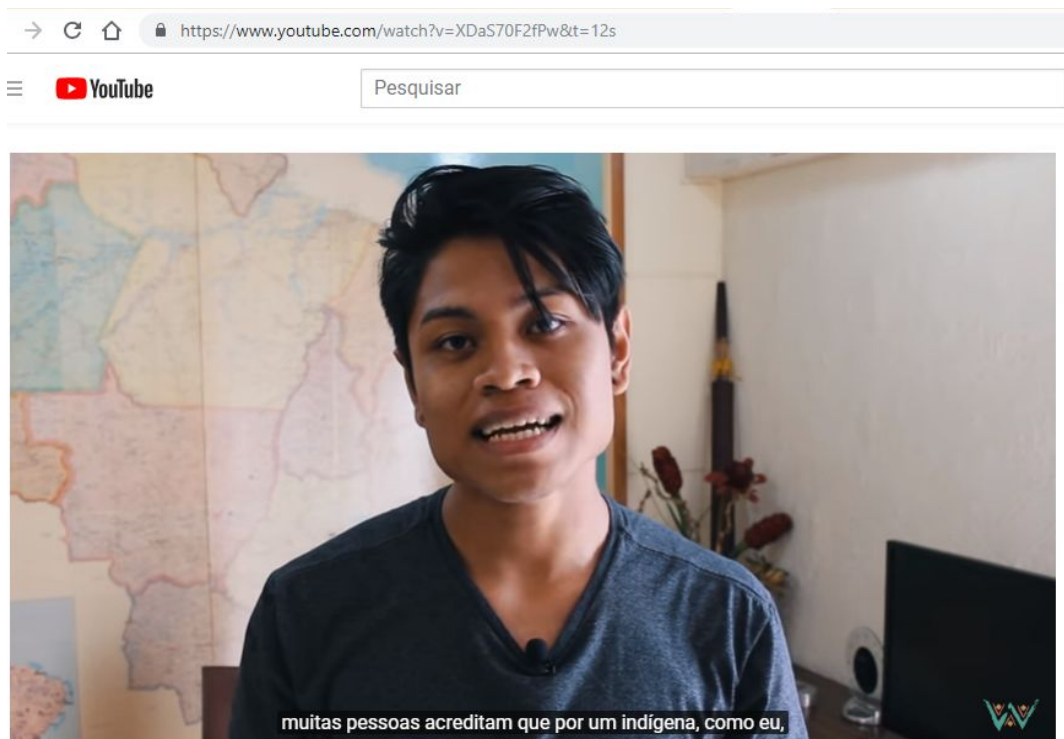

significa que estou deixando de ser indígena ou deixando pra trás minha cultura.



ser indígena é se sentir parte de um povo,

eira-usa-fantasia-de-india-e-recebe-criticas/



Atriz Paolla Oliveira fantasiada de índia para o baile de Carnaval de 2018.

Fonte: <https://catracalivre.com.br/cidadania/paolla-oliveira-usa-fantasia-de-india-e-recebe-criticas/>  
Acesso em: 26 de fev. de 2019.

ania/usar-fantasia-de-indio-nao-e-homenagem-e-racismo-diz-ativista/

Ativista indígena Katú Mirim



Katú publicou um vídeo nas redes sociais

Cocar, pinturas e saia com penas: a **fantasia** de **índio** está presente nas festas e blocos de rua durante todo o Carnaval. Disfarçada de “homenagem”, a prática é considerada racista por se apropriar da cultura dos povos, que até hoje são vítimas de genocídio.

Recentemente, a artista indígena **Katú Mirim** publicou um vídeo nas redes sociais explicando por que o uso desses trajes é algo racista e lançou o protesto #ÍndioNãoÉFantasia. “Isso é racismo. **Índigenas** existem, resistem e temos cultura”, diz. No post, a ativista foi atacada com comentários preconceituosos, como “índio que é índio mora no mato” e “volta para a aldeia”.

“Usar **fantasia** de índio é racismo porque discrimina nossa raça, fortalece o estereótipo do índio folclore e a hipersexualização da mulher indígena”, explica Katú em entrevista ao **Catraca Livre**. Em seu **canal no YouTube**, ela compartilhou outro vídeo sobre o assunto:



### Estereótipo:

São generalizações que as pessoas fazem sobre comportamentos ou características de outros. [...] significa impressão sólida, e pode ser sobre a aparência, roupas, comportamento, cultura etc.

### Genocídio:

Extermínio deliberado, parcial ou total, de uma comunidade, grupo étnico, racial ou religioso.

Fonte:

<https://catracalivre.com.br/cidadania/usar-fantasia-de-indio-nao-e-homenagem-e-racismo-diz-ativista/> Acesso em: 26 de fev. de 2019.

**Leia as fontes com atenção e debata com seus colegas:** Por que a indígena Karú Mirim defende que “índio não é fantasia” e trata esta ação como racismo?